

Ūdeņraža gāzes uzpilde

Instrukcijas operatoram DI001 (700Bar pildne)

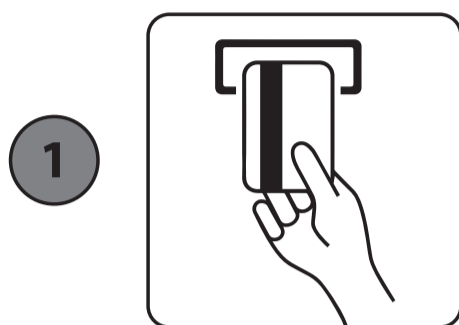

Dodieties uz maksāšanas termināli, ievietojiet karti un veiciet darbības atbilstoši instrukcijām.

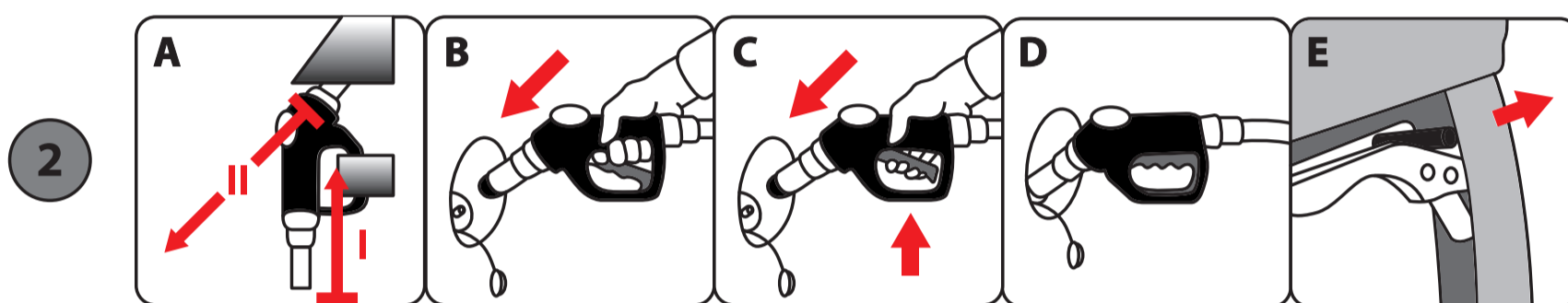

Noņemiet uzpildes pistoli no uzpildes iekārtas (A) un pieslēdziet transportlīdzeklim (B-E).

3 Nospiežot zaļo pogu, sākas ūdeņraža uzpildīšana. (Uz uzpildes iekārtas sāk mirgot poga zaļā krāsā)

4 Ja zaļā poga pārstāj mirgot, ūdeņraža uzpilde ir pabeigta.

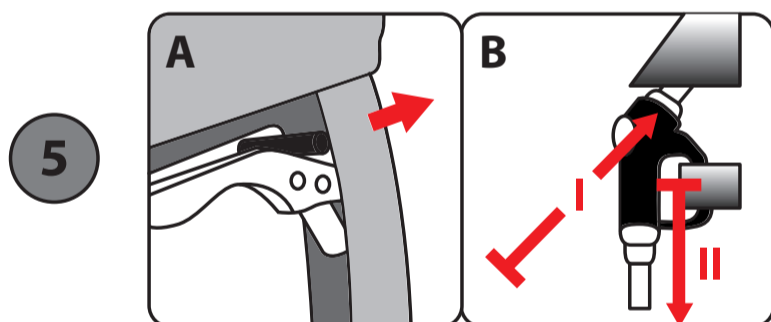

Atvienojiet uzpildes pistoli no transportlīdzekļa. (Uzpildes pistoli novietojiet tai paredzētajā vietā)

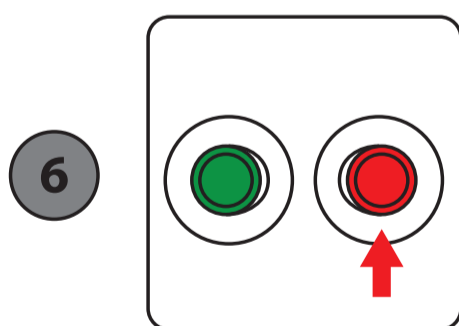

Lai pārtrauktu transportlīdzekļu uzpildi tehnisku iemeslu dēļ, nospiediet sarkano pogu.

Avārijas situācijas rīcība uzpildes apturēšanai.



Ja uzpilde jāaptur nekavējoties, izvairoties no avārijas situācijas vai sprādziena bīstamības dēļ, nospiediet avārijas pogu, kas ir blakus pildnei.

(Pēc avārijas pogas nospiešanas uzpilde ir apturēta, un nebūs iespējas veikt nākamo uzpildi līdz brīdim, kad ieradīsies tehniskā atbalsta dienests)